

La Commenda di San Giovanni di Prè

capurro
Ricevimenti

MMENTI
LA
COMMENDA
MMENDA



Dal 2010 Capurro Ricevimenti propone, tra le proprie locations esclusive, il “museoteatro” della Commenda di San Giovanni di Prè, un luogo unico nel tessuto storico/architettonico/culturale della città di Genova, uno dei pochi complessi “ospitalieri” medioevali conservati in Italia.

La Commenda – detta così perché “affidata” secondo il diritto ecclesiastico a canonici supplenti (lat. *commendare*: affidare) – nasce come estensione, verso il 1180, da parte dei Cavalieri di Malta, di una originale chiesa millenaria – inizialmente intitolata al Santo Sepolcro e successivamente a San Giovanni – ad una struttura più ampia, per accogliere i crociati che partivano e tornavano dalla Terrasanta, per i pellegrini ed i viandanti.

Un’area grandiosa, su tre piani, che da maggio 2009, dopo anni di restauri e di ricerche archeologiche, si presenta nelle vesti di “museoteatro”.

I suoi grandiosi saloni accolgono sofisticate tecnologie nate per proiezioni museali ma che permettono l’organizzazione di eventi di grande fascino.

CAPURRO RICEVIMENTI SRL

TEL. 010.377 3514 / 010.377 3527

FAX 010.377 3731

INFO@CAPURRORICEVIMENTI.IT

WWW.CAPURRORICEVIMENTI.IT

Piano terra: è formato da un loggiato esterno, da un'ampia sala dalle volte a crociera, detta dell' "Ospitale", con colonne centrali unite da pannelli "a vela", dalla piccola antica cucina e dalla saletta adiacente ad un portico interno, e dall'oratorio di Santa Brigida, allestito come la coperta di una prua di nave.

Primo piano: comprende la grandiosa sala a due navate dell'ospitale superiore, con copertura a travi lignei cinquecenteschi, dall'ottima acustica, con pannellature laterali utilizzabili per videoproiezioni, la terrazza a loggia che si affaccia verso il mare, ed il chiostro interno dell'Ordine di Malta.

Secondo piano: comprende la grande sala centrale (si ritiene sala d'adunanza dei Cavalieri) con soffitto ligneo a vista, affiancata da quattro sale a ponente, ideali per percorsi mostra, ed una più ampia levante, oltre alla terrazza a loggia.

Questi ambienti, così sorprendenti, costituiscono ottima location per iniziative di prestigio di varie dimensioni: conferenze, congressi, pranzi, cene di lavoro e di gala, ricevimenti, cocktail, spettacoli teatrali e musicali, sfilate e mostre, al cui interno sono possibili visite guidate esclusive.

Adiacente alla Commenda è la chiesa di San Giovanni, nucleo religioso centrale originale, del complesso, che si articola su due piani. E una delle più belle e meglio conservate della Liguria, di stile romanico maturo, realizzata dai Maestri Antelami. La sua vicinanza alle sale del "museoteatro" può favorire percorsi guidati ed eventi che coinvolgano le due realtà (battesimi, matrimoni, cerimonie...).

L'intero complesso si trova in pieno centro cittadino, nelle immediate vicinanze del Porto Antico, del Museo del Mare e della Navigazione, dell'Acquario e della Stazione di Genova Principe.

GLI SPAZI IDONEI PER SEMINARI, RICEVIMENTI, ESPOSIZIONI

| | | Piano | Ampiezza | Superficie | Capacità posti a platea | Capacità posti per banchetti | Capacità posti in piedi |
|----|--------------------------|---------|-------------|------------|-------------------------|------------------------------|-------------------------|
| | | | metri | mq | | | |
| 1 | Loggiato esterno | Terra | 30,8 x 3,3 | 101 | - | - | 100 |
| 2 | Ospitale con vele | Terra | 31,5 x 10,5 | 330 | - | - | 150 |
| | senza vele | Terra | 31,5 x 10,5 | 330 | - | - | |
| 3 | Cucina | Terra | 5,80 x 5,75 | | - | - | - |
| 4 | Saletta | Terra | 3 x 14 | 42 | - | - | 30 |
| 5 | Oratorio S Brigida | Terra | 4,8 x 7 | 33 | 20 | - | 25 |
| 6 | Ospitale superiore | Primo | 30,8 x 10,5 | 323 | 240 | 240 | 280 |
| 7 | Terrazza a loggia | Primo | 30,6 x 3,7 | 113 | - | 80 | 100 |
| 8 | Chiostro Ordine di Malta | Primo | 7,9 x 7 | 55 | - | 40 | 50 |
| 9 | Sala centrale | Secondo | 12 x 10,5 | 126 | 100 | 110 | 130 |
| 10 | Stanza a ponente | Secondo | 6 X 5,1 | 30 | 20 | 20 | 30 |
| 11 | Stanza a ponente | Secondo | 5,4 X 5,1 | 27 | 20 | 20 | 30 |
| 12 | Stanza a ponente | Secondo | 5,4 X 5,3 | 28 | 20 | 20 | 30 |
| 13 | Stanza a ponente | Secondo | 5,9 X 5,3 | 31 | 20 | 20 | 30 |
| 14 | Stanza a levante | Secondo | 7,6 X 10 | 76 | 60 | 60 | 70 |
| 15 | Terrazza a loggia | Secondo | 31 X 3,6 | 111 | - | 80 | 100 |

Piano Terra

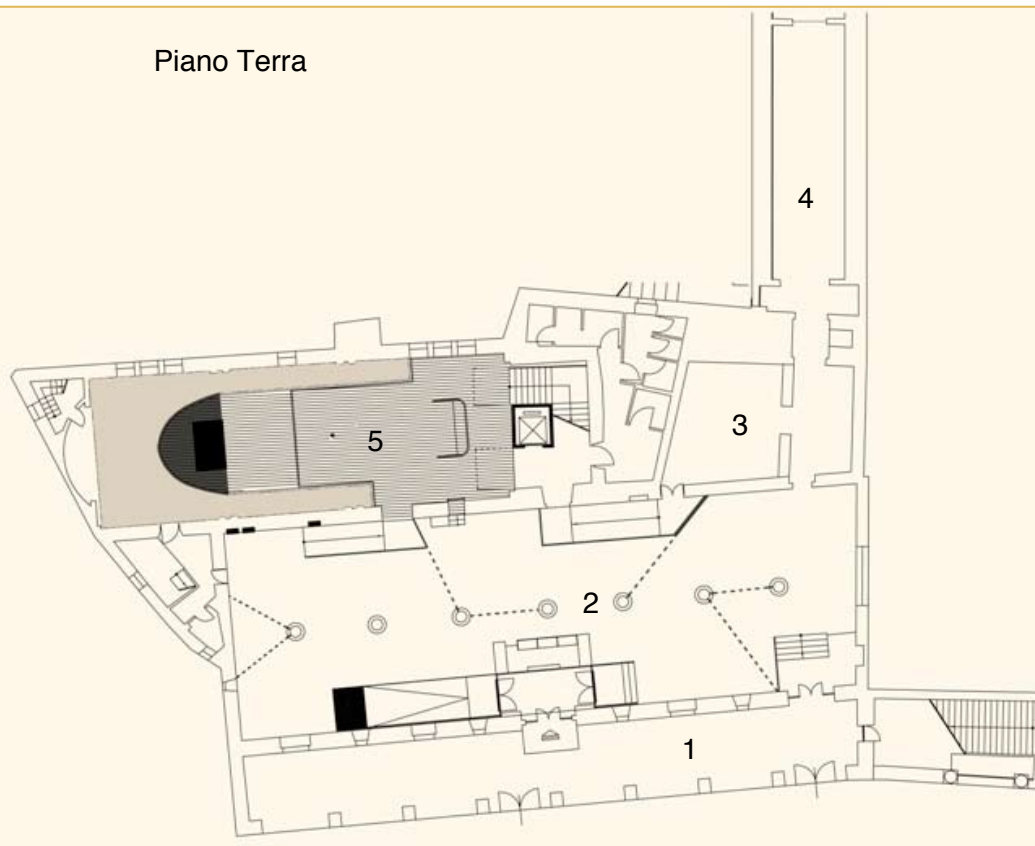

Primo Piano

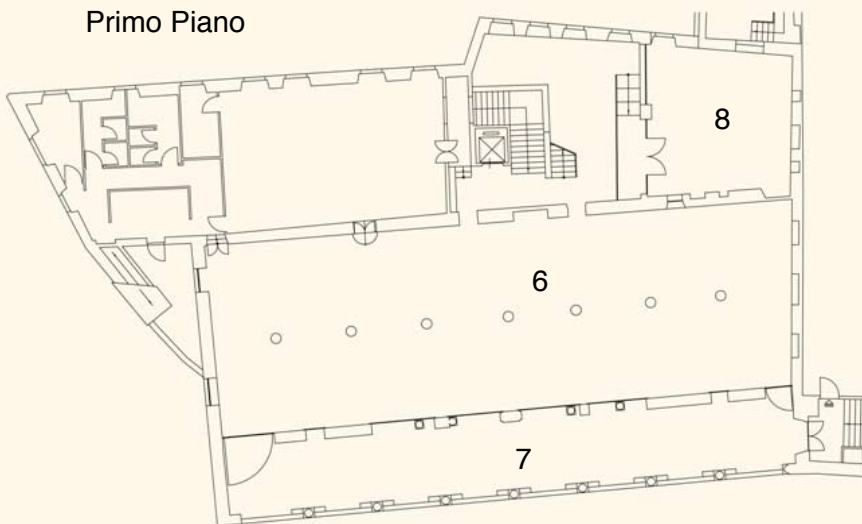

Secondo Piano

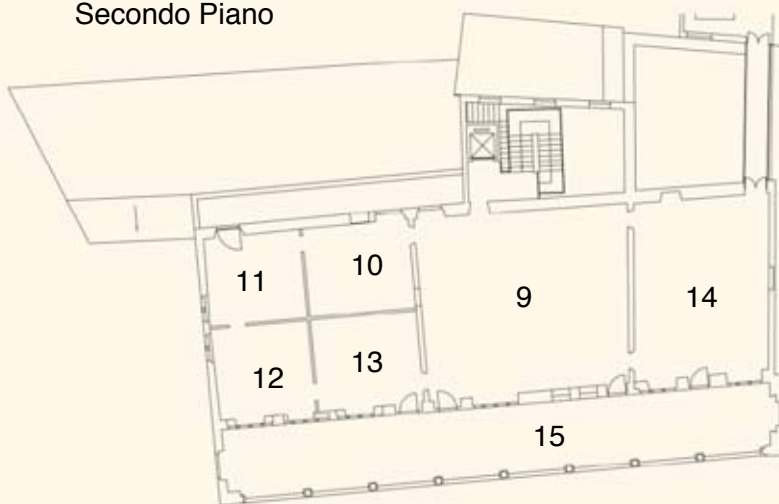



2. Ospitale



4. Saletta



5. Oratorio S. Brigida



6. Ospitale superiore



7. Terrazza a loggia



8. Chiostro Ordine Malta



9. Sala Centrale



12. Stanza a Ponente



13. Stanza a Ponente

Tutti gli ambienti aperti al pubblico permettono accesso ai disabili

DOTAZIONI TECNICHE

- Oratorio di S. Brigida: sistema di proiezione su schermo e amplificazione
- Ospitale superiore: sistemi di proiezione su schermi e amplificazione
- Radiomicrofoni e microfoni a filo, schermo avvolgibile, piedistallo per proiettore, proiettore per pc.

SERVIZI

- Ascensore
- Catering e Banqueting eventi, cerimonie, rinfreschi (esclusiva Capurro Ricevimenti)
- Cucina interna.

PARCHEGGI

- Park Auto: Marina Porto Antico, Park Piazza Principe
- Park Bus: spiazzo nell'area Metro Principe.

INDIRIZZO E RIFERIMENTI

Piazza della Commenda, Genova
www.museidigenova.it

Per informazioni o riservezioni:

Capurro Ricevimenti

tel. 010 3773514 – 3773527 info@capurroricevimenti.it

CAPURRO RICEVIMENTI SRL

SEDE LEGALE 16131 GENOVA, VIA PRATOLONGO, 6R, TEL 010 3773527 - 010 3773514
VILLA SPINOLA, 16145 GENOVA, VIA CORRIDONI, 5, TEL 010 3628033 - 010 367612
FAX 010 3773734 - E-MAIL: INFO@CAPURRORICEVIMENTI.IT
WEB: WWW.CAPURRORICEVIMENTI.IT

CAP. SOC. 101,920,00 I.V. - C.C.I.A.A. GE 216829 10/12/73 - TRIB. DI GENOVA 19642
SOC. 40341 FASC. 58437 R.E.C. N. 13545 DEL 15/2/74
COD. FISC. 00264970062 - P.IVA N° 0253117104

